



FUJI BLENDED

Distillerie FUJI GOTEMBA

Ce whisky est fabriqué dans la Fuji distillerie qui existe depuis 1973 et appartient au groupe Kirin. Cette distillerie bénéficie d'un emplacement idéal avec l'eau de source qui provient directement du Mont Fuji. Les whiskies sont vieillis dans des Bourbons Barrels, des fûts en chêne blanc américains, ils ont acquis une reconnaissance mondiale au fil des années avec notamment Le Single Grain 25 ans Small Batch qui a reçu en 2016 le World Whiskies Award du meilleur whisky de grain au monde.

JAPON/

Les distilleries du sud-ouest de l'île, sont situées au pied du mont Tennozan, dans le sud-ouest de Kyoto, à mi chemin vers Osaka. Entouré de montagnes et de forêts, le site est souvent recouvert d'une brume dense. L'environnement chaud et humide est bien adapté à la fabrication du Whisky. Son eau minérale est célèbre et confère aux whiskies un goût incomparable.

Les distilleries de l'ouest de l'île, situées au d'un climat frais et humide et de l'eau de fonte des neiges vierge de la montagne. L'objectif est de profiter des terres et forêts naturelles du Japon pour développer un whisky propre, sucré et légèrement fumé, conçu pour plaire à un palais délicat. Au cœur des Alpes japonaises, à presque 700 mètres d'altitude.

Les distilleries du nord de l'île, l'emplacement a été choisi en raison de la propreté de l'air et du niveau d'humidité. Entouré de lacs et de cerisiers en fleurs, confèrent un whisky plus doux et plus élégant.

Fiche Technique / Blended

C'est un assemblage de 3 types de whiskies de grains (distillés en Batch Kettle, dobler et colonne) et de whiskies de malt provenant de la distillerie et d'ailleurs.

Vieilli en fût de chêne blanc américain, lui apporte une grande variété d'arômes, ce qui rend son goût unique.

Comment déguster ce whisky

Versez votre whisky dans un verre tulipe, avec un col resserré ce qui vous permettra de concentrer les arômes. Évitez d'y mettre des glaçons, cela pourrait provoquer un choc thermique qui nuirait aux arômes. Cherchez à associer ce que vous sentez à des odeurs connues, ensuite faites rouler le whisky dans votre bouche et "mâchez-le", et concentrez-vous sur la finale pour apprécier les saveurs persistantes. La température idéale de dégustation est aux alentours de 15°C.

Notes de dégustation

NEZ } Délicatement malté où la vanille séchée et les fruits se révèlent à l'ouverture.

BOUCHE } Onctueuse, presque briochée. Saveurs de poire et de coing.

FINALE } Sur des notes de céréales avec un soupçon de cacao.

Mot du CAVISTE

Ce whisky peut se déguster le soir ; à l'heure de l'apéritif, en fin de repas, dans un fauteuil en "vin" de méditation.



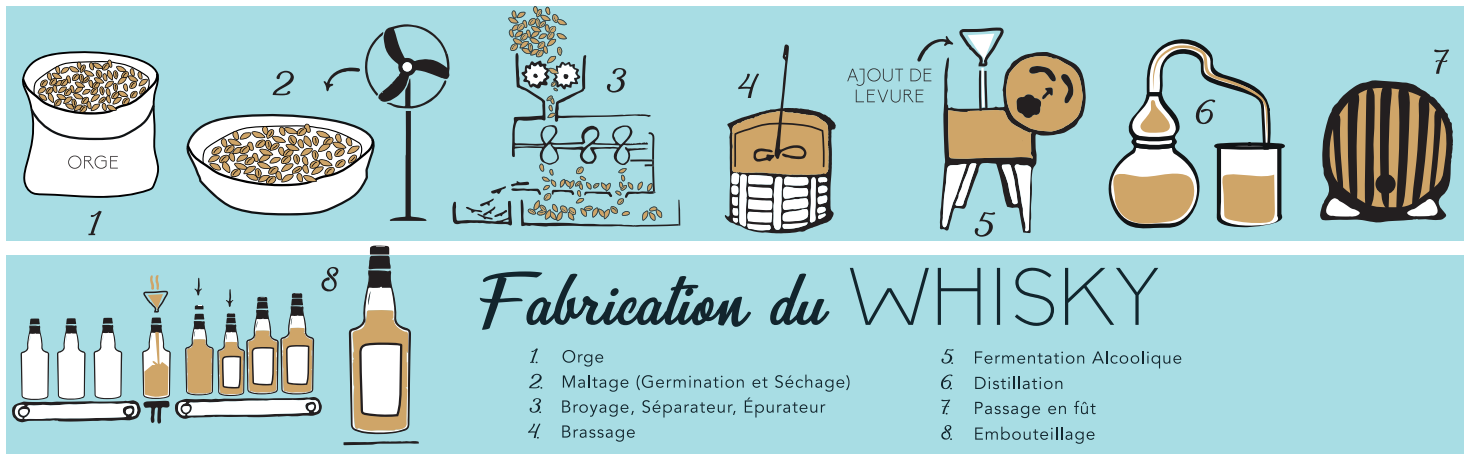

Fiche Dégustation (à garder et à photocopier)

À vue d'ŒIL



Limpidité

- Trouble
- Flou
- Opalescent
- Limpide

Brillance

- Terne
- Lumineuse
- Éclatante

Intensité Colorante

- Terne
- Lumineuse
- Éclatante

Capillarité

- Coulante
- Épaisse
- Grasse
- Visqueuse

Couleur

- Or vert
- Or doré
- Or paille
- Or ambré

Le NEZ



1^{er} Nez (Avant aération) // 1^{ère} Impression (Franchise) : Douteuse Simple Franche Complexe

Intensité Olfactive : Faible Modérée Puissante

Arômes

2^e Nez (Après aération) : Douteuse Simple Franche Complexe

Intensité Olfactive : Faible Modérée Puissante

Arômes

La BOUCHE



- | | | | | |
|-------------------|---------------------------------|-------------------------------------|----------------------------------|--|
| Attaque : | <input type="checkbox"/> Faible | <input type="checkbox"/> Ample | <input type="checkbox"/> Franche | <input type="checkbox"/> Puissante |
| Acidité : | <input type="checkbox"/> Molle | <input type="checkbox"/> Fraîche | <input type="checkbox"/> Vive | <input type="checkbox"/> Nerveuse |
| Moelleux : | <input type="checkbox"/> Sec | <input type="checkbox"/> Tendre | <input type="checkbox"/> Gras | <input type="checkbox"/> Capiteux <input type="checkbox"/> Lourd |
| Salé : | <input type="checkbox"/> Absent | <input type="checkbox"/> Iodé/Marin | <input type="checkbox"/> Algal | |

Arômes

Finale Courte Moyenne Large Persistante

Rétro-olfaction Sec Malté Fumé Vin Sirop Gras/Huileux Autres

CONCLUSION

Qualité Faible Acceptable Bonne Excellente

Notes

Famille des Arômes

CÉRÉALES } Bière, Biscuit, Brioche, Lait, Levures, Maïs, Malt, Orge, Pain Grillé...

FRUITÉS } Fruits jaunes, Blancs, Rouges, Secs, Exotiques, Agrumes...

FLORAUX } Herbes Fraîches et Sèches, Fleurs, Foin, Menthols...

FUMÉS } Feu de bois, Cheminée, Fumée de tourbe, Hareng fumé, Saumon fumé, Jambon fumé...

MARINS } Embruns, Brise marine, Algues, Coquillages, Fruits de mer...

MÉDICAL } Couloir d'hôpital, Désinfectant, Éther, Alcool à 90°...

BOISÉS } Gâteau brûlé, Marc de café, Réglisse, Boîte à cigares, Sciure, Gingembre, Sève, Meuble en pin, Chocolat au lait, Crème fraîche, Beurre, Huile de lin, Cire de bougie, Xérès, Porto, Cognac...

ÉPICÉS } Vanille, Mélasse, Caramel mou, Crème brûlée, Gâteau, Miel, Hydromel, Cire d'abeille, Encaustique...

ÂCRES } Eau saumâtre et de cuisson du chou, Tabac froid, Cendre de cigare, Jus de viande, Saucisse, Cirage, Fromage, Cuir vieux et neufs, Sellerie, Toile cirée, Plastique, Caoutchouc brûlé, Gaz d'échappement, Grattoir d'allumettes, Pétards...

TOURBÉS } Sous-bois, Mousse, Champignon, Tourbe, Humus, Écorce...